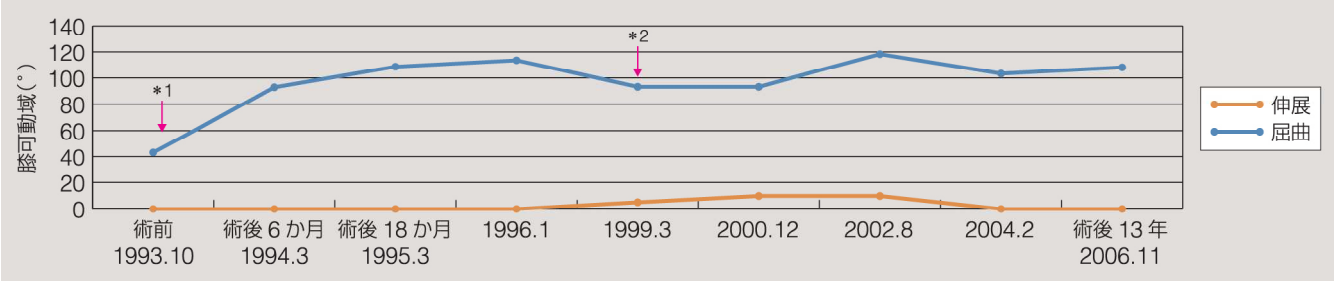
膝可動域(°)
140
120
100
80
60
40
20
0
*1
*2
術前
1993.10
術後 6 か月
1994.3
術後 18 か月
1995.3
1996.1
1999.3
2000.12
2002.8
2004.2
術後 13 年
2006.11
伸展
屈曲